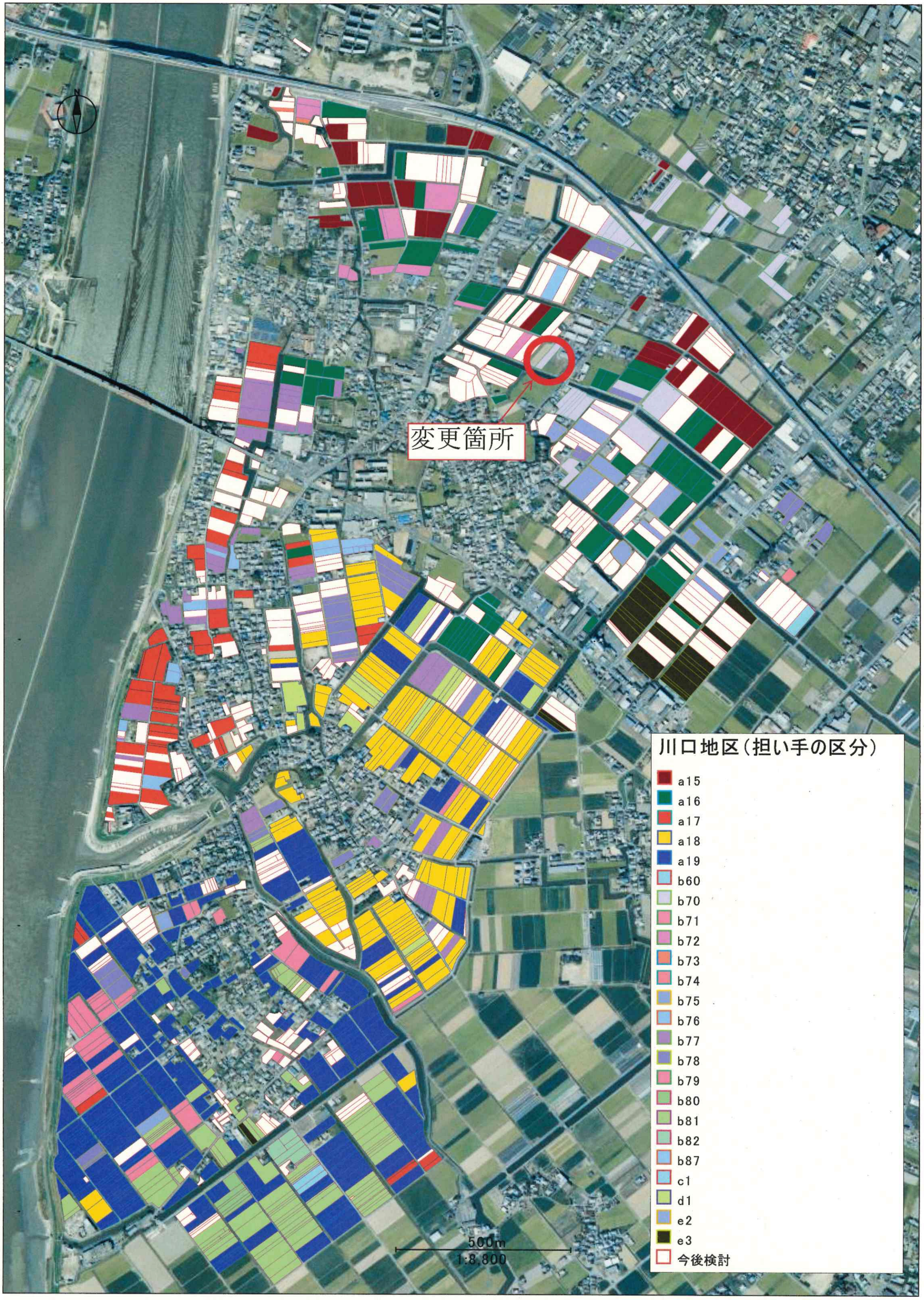
N
変更箇所
川口地区（担い手の区分）
a15
a16
a17
a18
a19
b60
b70
b71
b72
b73
b74
b75
b76
b77
b78
b79
b80
b81
b82
b87
c1
d1
e2
e3
今後検討
500m
1:8,800